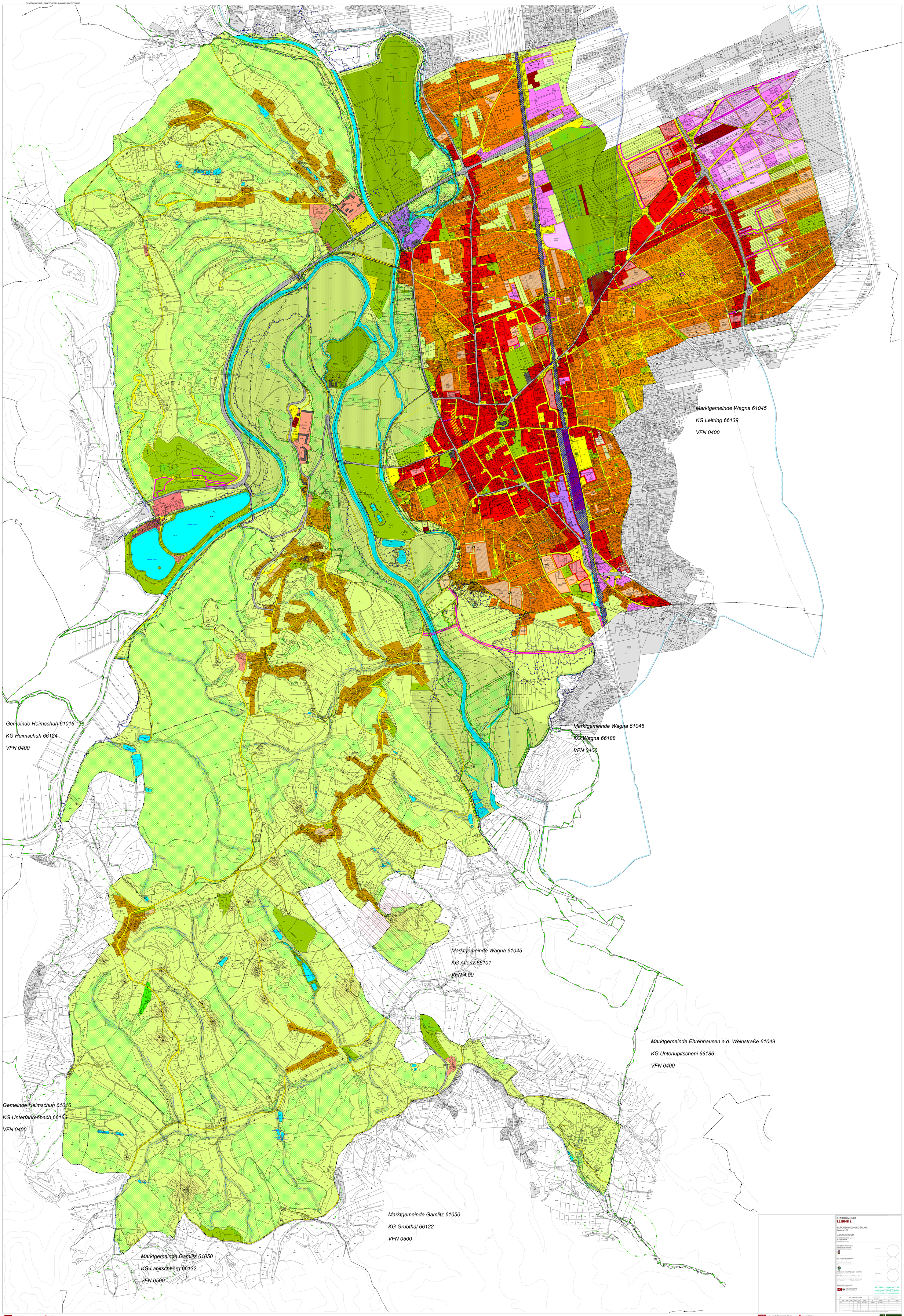

STADTGEMEINDE
LEIBNITZ

FLÄCHENWIDMUNGSPLAN
Periode1.00

AUFLAGEENTWURF

GEMEINDEGEBIET: GANZ
PLANGEBIET: GANZ
MASSTAB: 1:2000

FÜR DEN GEMEINDERAT
DER BÜRGERMEISTER:

DIE LANDESREGIERUNG:

GEPRÜFT UND FACHLICH GEPRÜFT:

DER AUFTRAGNEHMER:

HC-REIGL CONSULTING
STEUERBERATER Ges.m.b.H.
A 1014 Wien, Postgasse 7/4/3
T +43-1-533 50 50-0, F DW -19
office@hc-reigl.at, www.hc-reigl.at

Index		REIGL CONSULTING ZT GMBH				STADTGEMEINDE LEIBNITZ		VERANTWORTLICHER PLANER			
	Datum	Name	Unterschrift			Datum	Unterschrift	Datum	Unterschrift	Datum	Unterschrift
1.00											
2.00											
3.00											
				Gezeichnet	22.11.17	22.11.2017		22.11.2017			

Diese Unterlagen sind nur in Verbindung mit dem Erläuterungsbericht gültig. Änderungen und Vervielfältigungen sind nur mit Genehmigung der Verfasser zulässig.

HC REIGL CONSULTING ZT GMBH
STEUERBERATER Ges.m.b.H.
RAUMPLANUNG & UMWELT
Verfasser Legal
Verordnungsentwurf: 22.11.17
Gemeinderatsbeschluss:
Grundlagenplan: 22.11.17
Stand der Verordnung:
GZ: 22.11.17

M=1:2000
50m 100m 150m 200m 250m

HC REIGL CONSULTING ZT GMBH
STEUERBERATER Ges.m.b.H.
RAUMPLANUNG & UMWELT
Verfasser Legal
Verordnungsentwurf: 22.11.17
Gemeinderatsbeschluss:
Grundlagenplan: 22.11.17
Stand der Verordnung:
GZ: 22.11.17

Stadtgemeinde leibnitz